PŮDORYS 1.NP

M 1:50

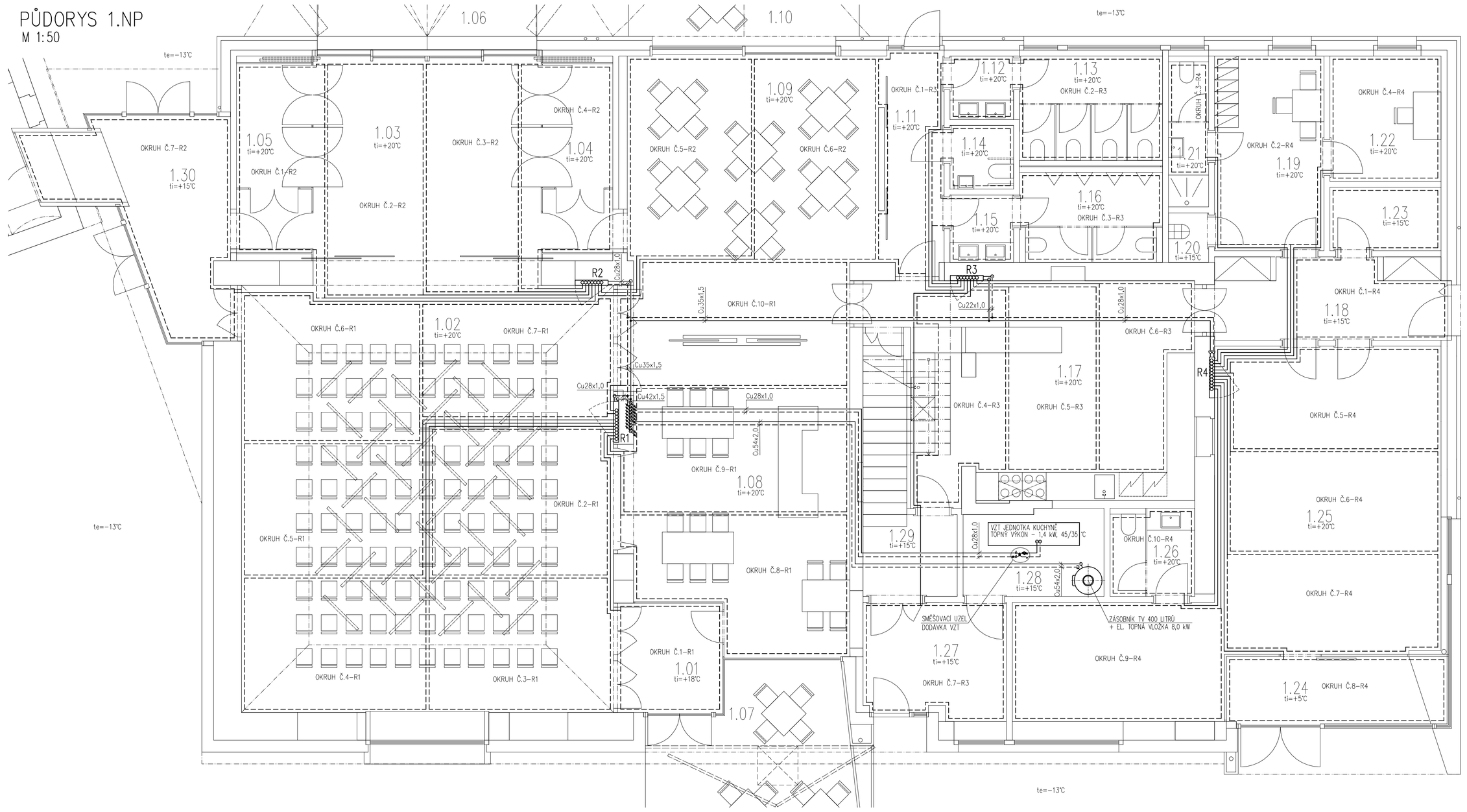

ROZDĚLOVAČ R1

Skříň pro rozdělovač
Sestava pro podlahové vytápění – 10 okruhů
– včetně uzavíracích a regulačních armatur,
odvzdušňovacích a vypouštěcích ventilů,
teploměrů a držáků sestavy
Trubka – 16x2
Svěrné šroubení 16x2 na eurokonus

ROZDĚLOVAČ R2

Skříň pro rozdělovač
Sestava pro podlahové vytápění – 7 okruhů
– včetně uzavíracích a regulačních armatur,
odvzdušňovacích a vypouštěcích ventilů,
teploměrů a držáků sestavy
Trubka – 16x2
Svěrné šroubení 16x2 na eurokonus

ROZDĚLOVAČ R3

Skříň pro rozdělovač
Sestava pro podlahové vytápění – 7 okruhů
– včetně uzavíracích a regulačních armatur,
odvzdušňovacích a vypouštěcích ventilů,
teploměrů a držáků sestavy
Trubka – 16x2
Svěrné šroubení 16x2 na eurokonus

ROZDĚLOVAČ R4

Skříň pro rozdělovač
Sestava pro podlahové vytápění – 10 okruhů
– včetně uzavíracích a regulačních armatur,
odvzdušňovacích a vypouštěcích ventilů,
teploměrů a držáků sestavy
Trubka – 16x2
Svěrné šroubení 16x2 na eurokonus

OHŘEV VĚTRACÍHO VZDUCHU
—— TOPNÁ VODA 45°C
- - - VRATNÁ VODA 35°C

VYTÁPĚNÍ TOPNÝMI TĚLESY
—— TOPNÁ VODA 45°C
- - - VRATNÁ VODA 30°C

PODLAHOVÉ VYTÁPĚNÍ BYTY
—— TOPNÁ VODA 42°C
- - - VRATNÁ VODA 36,8°C

PODLAHOVÉ VYTÁPĚNÍ SPOLEČENSKÉ PROSTORY
—— TOPNÁ VODA 38°C
- - - VRATNÁ VODA 30,5°C

OHŘEV TV
—— TOPNÁ VODA 55°C
- - - VRATNÁ VODA 45°C

ČÍSLO	NÁZEV	PLOCHA	PODLAHA
1.0100	ZÁDVEŘÍ/VSTUP 1	7.3000	DLAŽBA
1.0200	HLEDIŠTĚ/VELKÝ SÁL	104.3000	VLYSY
1.0300	JEVIŠTĚ/MALÝ SÁL	28.6000	VLYSY
1.0400	SKLAD JEVIŠTĚ 1	8.7000	VLYSY
1.0500	SKLAD JEVIŠTĚ 2	9.0000	VLYSY
1.0600	LETNÍ HLEDIŠTĚ / VENKOVNÍ PODIUM	22.6000	DŘEVĚNÁ PRKNA
1.0700	PŘEDNÍ TERASA	23.3000	ŽULOVÉ KOSTKY
1.0800	KLUBOVNA 1	41.5000	VLYSY
1.0900	KLUBOVNA 2	44.0000	VLYSY
1.1000	ZADNÍ TERASA	22.7000	DŘEVĚNÁ PRKNA
1.1100	ZÁDVEŘÍ/VSTUP 2 ZADNÍ	8.2000	DLAŽBA
1.1200	PŘEDSÍŇ WC ŽENY	2.6000	velkoform. DLAŽBA
1.1300	WC ŽENY	9.5000	velkoform. DLAŽBA
1.1400	WC INVALIDÉ	2.6000	velkoform. DLAŽBA
1.1500	PŘEDSÍŇ WC MUŽI	2.8000	velkoform. DLAŽBA
1.1600	WC MUŽI	8.2000	velkoform. DLAŽBA
1.1700	KUCHYŇSKÉ ZÁZEMÍ	41.1000	cem. stěrka
1.1800	CHODBA/VSTUP 3 - ZÁSOBOVÁNÍ	12.1000	cem. stěrka
1.1900	ŠATNA 1 / PERSONÁL	13.5000	cem. stěrka
1.2000	GRILD	1.3000	velkoform. DLAŽBA
1.2100	UMÝVÁRNA+WC / PERSONÁL	3.9000	velkoform. DLAŽBA
1.2200	KANCELÁŘ	8.8000	cem. stěrka
1.2300	SKLAD	4.5000	cem. stěrka
1.2400	ZÁDVEŘÍ PROVOZOVNY	8.6000	cem. stěrka
1.2500	PROVOZOVNA	59.5000	cem. stěrka
1.2600	WC	4.7000	velkoform. DLAŽBA
1.2700	ZÁDVEŘÍ / VSTUP 4	10.2300	cem. stěrka
1.2800	TECHNICKÁ MÍSTNOST 1.NP	7.6000	cem. stěrka
1.2900	TECHNICKÁ CHODBA 1.NP	4.9000	cem. stěrka
1.3000	FOYER / VSTUP 5	18.5000	cem. stěrka
1.3100	ŠATNA 2/LETNÍ PROVOZ	10.9000	cem. stěrka
1.3200	SPRCHA/LETNÍ PROVOZ	3.9000	velkoform. DLAŽBA
1.3300	WC/LETNÍ PROVOZ	2.2000	velkoform. DLAŽBA
1.3400	ZÁZEMÍ PRO VENKOVNÍ AKCE/VENKOVNÍ SKLAD 1.NP	11.8000	BETON. MAZANINA
0.0000			

UPOZORNĚNÍ !!!
– PRO VĚTŠÍ PŘEHLEDNOST JE TOPNÉ POTRUBÍ PODLAHOVÉHO VYTÁPĚNÍ ČÁSTEČNĚ KRESLENO JEDNOČAROVĚ

Investor : OBEC MALÝ ÚJEZD, MALÝ ÚJEZD 95, VELKÝ BOREK, 277 31	Název zakázky : OBECNÍ DŮM VAŘÍNEČ – PŘESTAVBA OBJEKTU Č.P.9, MALÝ ÚJEZD_ÚPRAVY 06/2023	Vypracoval :	ING.V.HROTEK
		Kreslil :	ING.V.HROTEK
	Prof. č. dok. : HU 03	Místo stavby :	MALÝ ÚJEZD
OBSAH: PŮDORYS 1.NP, D.1.4.a ZAŘÍZENÍ PRO VYTÁPĚNÍ		Stupeň projektu :	DPS
		Datum :	06/2023
		Č. zakázky :	2022-42
Č. VÝKRESU: VH-Y/297/R1		Měřítko : 1:50	Kopie :